

**For matrikkelenhet:**

Kommune: 1135 - SAUDA  
Gårdsnummer: 43  
Bruksnummer: 146

Utskriftsdato/klokkeslett: 23.07.2021 kl. 12:39  
Produsert av: Torkel Risvoll  
Attestert av: Sauda kommune

**Orientering om matrikkelbrev**

Matrikkelbrevet er hjemlet i «Lov om egedomsregistrering» (matrikkelova) av 17. juni 2005. Etter definisjonen i matrikkelovens § 3 d) er matrikkelbrevet en attestert utskrift av matrikkelen som viser alle registrerte opplysninger om en matrikkelenhet ved oppgitt dato.

**Om fullstendighet og nøyaktighet i matrikkelbrevet**

Matrikkelen ble etablert ved konvertering av data fra tidligere registre. Det kan variere hvor gode disse dataene er med hensyn på fullstendighet og nøyaktighet. I enkelte tilfeller kan grensepunkt og grenseinjer mangle helt eller delvis eller være feil registrert. Det kan også være feil og mangler ved registrert bygnings- og adresseinformasjon. Fullstendighet og stedfestingsnøyaktighet er generelt bedre innenfor enn utenfor tettbygd strøk. Vær oppmerksom på at for mange matrikkelenheter og bygg hefter usikkerhet ved arealet som oppgis.

For utfyllende informasjon: [www.kartverket.no/matrikkelbrev](http://www.kartverket.no/matrikkelbrev)

## Matrikkelenhet

Matrikkelenhetstype: Grunneiendom

Bruksnavn:

Etableringsdato: 23.10.2019

Skyld: 0

Er tinglyst: Ja

Har festegrunner: Nei

Er seksjonert: Nei

Det er ikke registrert bygg på matrikkelenheten.

## Arealrapport

Tekst

Beregna areal for 43 / 146

Areal Kommentar

555,2 m2

## Eierforhold

### Tinglyste eierforhold

Rolle	Status	Føds.d./org.nr	Navn	Bruksenhet	Adresse	Andel
Hjemmelshaver		947222856	COLLEGIUM MANAGEMENT AS		Gravarverket 60B 4327 SANDNES	1 / 1

## Oversikt over teiger

Løpenr	Type	Hovedteig	Nord	Øst	Høyde	Areal	Merknader
1	Teig	Ja	6623379	363121		555,2 m2	(EUREF89 UTM Sone 32)

## Forretninger der matrikkelenheten er involvert

Forretning	Forretningsdokumentdato	Tinglysing	Matrikkelføring
Forretningstype	Kommunal saksreferanse	Status	Signatur
Årsak til feilretting	Nettadresse (URL)	Endret dato	Dato
	Annen referanse		

Opprett ny grunneiendom ved fradeling

Oppmålingsforretning

Tinglyst

23.10.2019

tangmari 23.10.2019

Rolle  
Avgiver

Matrikkelenhet  
1135 - 43/2

Arealendring  
-555,2

Mottaker

1135 - 43/146

555,2

# Oversigtskart

Målestokk 1:1 000  
EUREF89 UTM Sone 32



Her vises de  
matrikelenheter som  
forretningen gjelder:



# Teig 1 (Hovedteig) 43 / 146

Målestokk 1:250  
EUREF89 UTM Sone 32

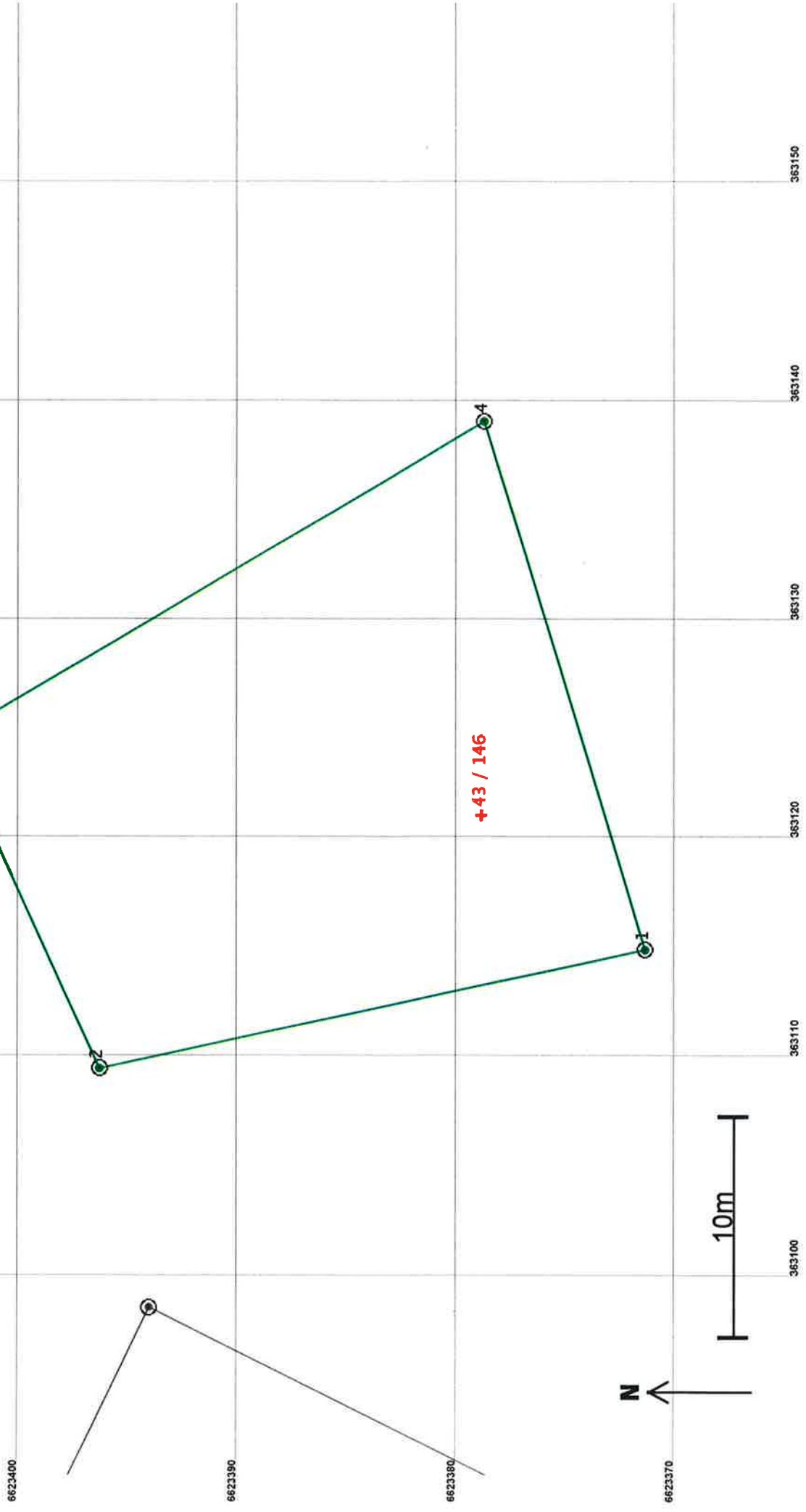

## Areal og koordinater

Areal: 555,2

Arealmerknad:

Representasjonspunkt: EUREF89 UTM Sone 32

Nord: 6623379 Øst: 363121

### Grensepunkt / Grenselinje

### Ytre avgrensing

Løpenr	Nord	Øst	Grensemerke nedsatt i / Lengde (m)	Linjeinformasjon	Målemetode	Nøyaktighet (SD i cm)	Radius
1	6623371,56	363114,81	Jord	Offentlig godkjent grensemerke 25,50	96 GPS kinematisk (Real time kinematic)	13	
2	6623396,48	363109,40	Jord	Offentlig godkjent grensemerke 16,55	96 GPS kinematisk (Real time kinematic)	13	
3	6623403,33	363124,47	Jordfast stein	Offentlig godkjent grensemerke 28,41	96 GPS kinematisk (Real time kinematic)	13	
4	6623378,92	363139,01	Fjell	Offentlig godkjent grensemerke 25,29	96 GPS kinematisk (Real time kinematic)	13	