

**For matrikkelenhets:**

Kommune: 1146 - TYSVÆR
Gårdsnummer: 15
Bruksnummer: 117

Utskriftsdato/klokkeslett: 05.07.2016 kl. 13:16
Produsert av: Sissel Førre
Attestert av: Tysvær kommune

TYSVÆR KOMMUNE

Kart og oppmåling

Orientering om matrikkelbrev

Matrikkelbrevet er hjemlet i «Lov om egedomsregistrering» (matrikkelova) av 17. juni 2005. Etter definisjonen i matrikkelovens § 3 d) er matrikkelbrevet en attestert utskrift av matrikkelen som viser alle registrerte opplysninger om en matrikkelenhets ved oppgitt dato.

Om fullstendighet og nøyaktighet i matrikkelbrevet

Matrikkelen ble etablert ved konvertering av data fra tidligere registre. Det kan variere hvor gode disse dataene er med hensyn på fullstendighet og nøyaktighet. I enkelte tilfeller kan grensepunkt og grenselinjer mangle helt eller delvis eller være feil registrert. Det kan også være feil og mangler ved registrert bygnings- og adresseinformasjon. Fullstendighet og stedfestingsnøyaktighet er generelt bedre innenfor enn utenfor tettbygd strøk. Vær oppmerksom på at for mange matrikkelenheter og bygg hefter usikkerhet ved arealet som oppgis.

For utfyllende informasjon: www.kartverket.no/matrikkelbrev

Matrikkelenhet

Matrikkelenhetstype: Grunneiendom
Bruksnavn:
Etableringsdato: 07.05.2015
Skyld: 0
Er tinglyst: Ja
Har festeegnummer: Nei
Er seksjonert: Nei

Arealrapport

Tekst
Beregna areal for 15 / 117
Areal (m2) 720,2
Kommentar

Eierforhold

Tinglyste eierforhold	Status	Føds.d./org.nr	Navn	Bruksenhet	Adresse	Andel
Rolle						
Hjemmelshaver		988944815	APARTOF AS	c/o Einar J. Mustaparta	Mustapartajordet 41	1 / 1
				9403 HARSTAD		

Forretninger

Forretningstype	Arsak til feilretting	Tinglysingsstatus	Tinglysingsstatusdato	Forretningsdato	Matrikkelføringsdato	Signatur
Oppmålingsforretning		Tinglyst	25.06.2016	16.06.2016	21.06.2016	1146fos
			Rolle			Arealending
			Avgiver			-698,3
			Mottaker			698,3
Oppmålingsforretning		Tinglyst	02.07.2016	16.05.2016	27.06.2016	1146fos
			Rolle			Arealending
			Avgiver			-2 439,3
			Mottaker			2 439,3
Oppmålingsforretning		Tinglyst	12.05.2015	04.05.2015	06.05.2015	1146fos
			Rolle			Arealending
			Avgiver			-1 419,1

Forretningsstype

Arsak til feilretting

Tinglysingsstatus

Tinglysingsstatusdato Forretningsdato Matrikkelføringdato Signatur

Mottaker

1146 - 15/117

1 419,1

Oversigtskart for 15 / 117

Målestokk 1:1 000
EURF89 UTM Sone 32

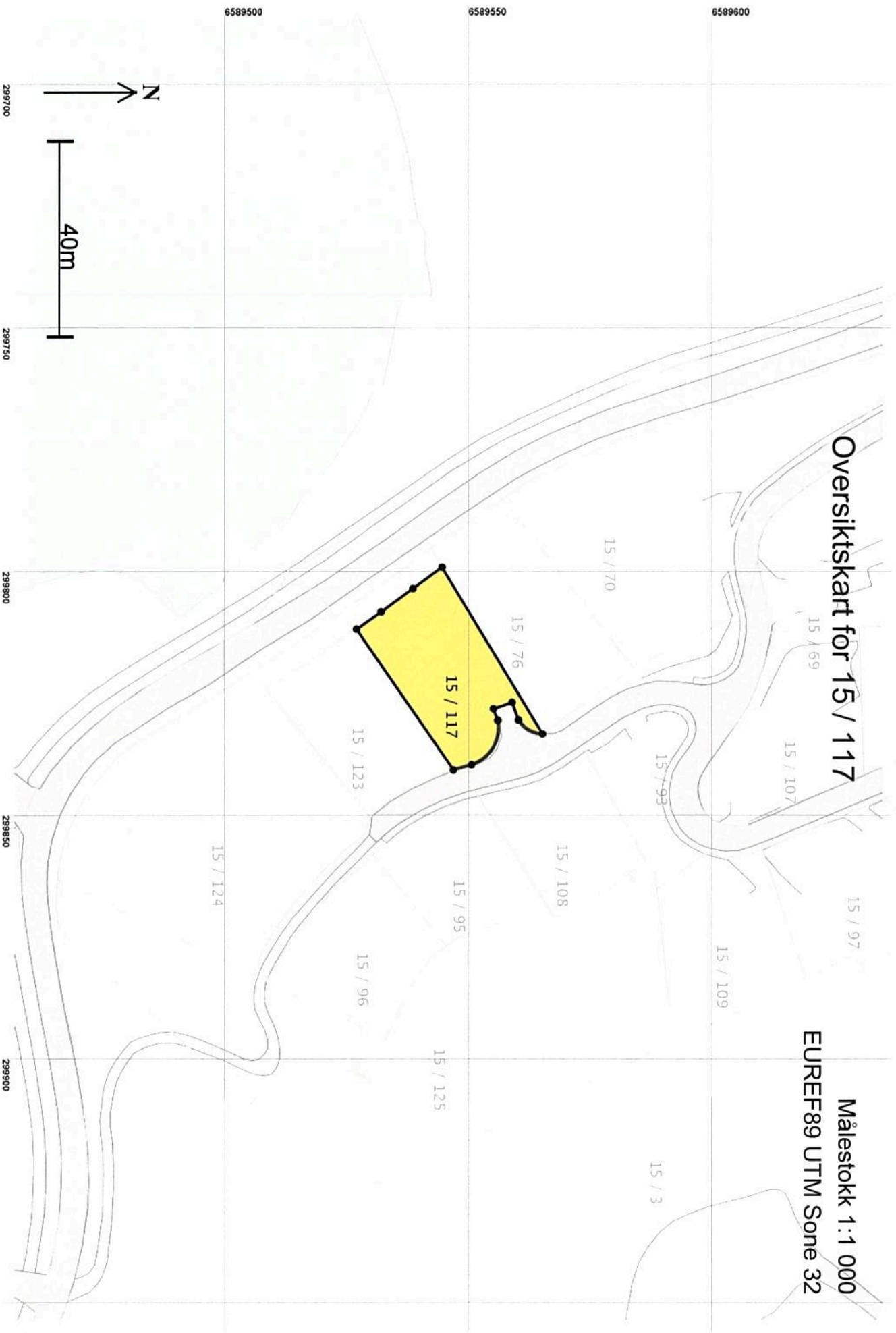

Teig 1 (Hovedteig) 15 / 117

Målestokk 1:250
EURRF89 UTM Sone 32

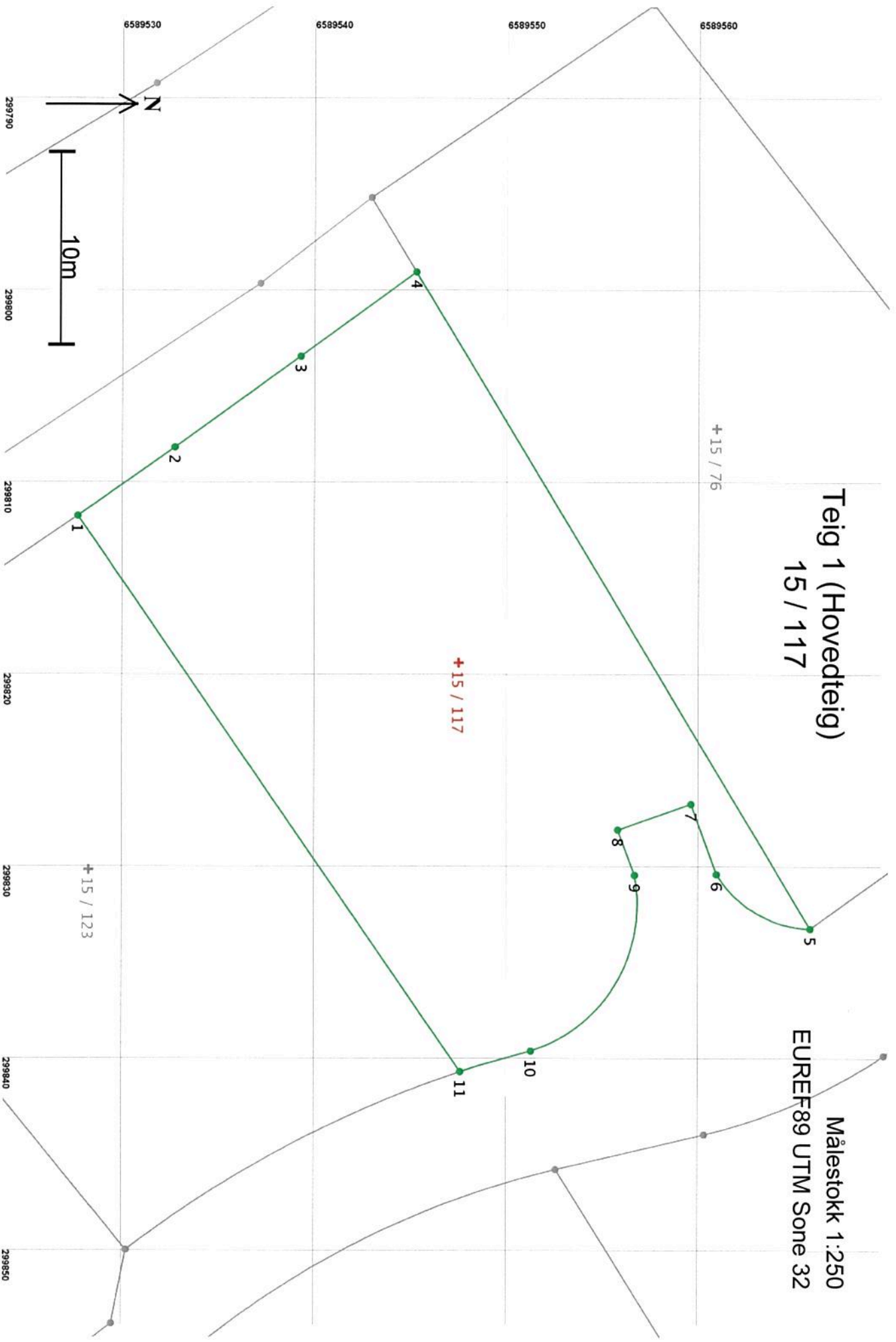

Areal og Koordinater

Areal: 720,2

Arealmerknad:

Representasjonspunkt: Koordinatsystem: EUREF89 UTM Sone 32

Nord: 6589548

Øst: 299819

Grensepunkt / Grenselinje**Ytre avgrensing**

Løpent	Nord	Øst	Grensemerke nedsett i / Grensepunkttype / Lengde	Hjelpelinjetype	Målemetode	Nøyaktighet	Radius
1	6589527,92	299811,75	Jordfast stein	Offentlig godkjent grensemerke	96 GPS kinematisk (Real time kinematic)	10	
2	6589532,96	299808,19	Ikke spesifisert	Umerket	96 GPS kinematisk (Real time kinematic)	10	
3	6589539,50	299803,46	Ikke spesifisert	Umerket	96 GPS kinematisk (Real time kinematic)	10	
4	6589545,50	299799,07	Ikke spesifisert	Umerket	96 GPS kinematisk (Real time kinematic)	10	
5	6589566,07	299833,22	Ikke spesifisert	Offentlig godkjent grensemerke	96 GPS kinematisk (Real time kinematic)	10	6,00
6	6589561,17	299830,39	Ikke spesifisert	Umerket	96 GPS kinematisk (Real time kinematic)	10	
7	6589559,84	299826,74	Ikke spesifisert	Umerket	96 GPS kinematisk (Real time kinematic)	10	
8	6589556,01	299828,08	Ikke spesifisert	Umerket	96 GPS kinematisk (Real time kinematic)	10	
9	6589556,90	299830,44	Ikke spesifisert	Umerket	96 GPS kinematisk (Real time kinematic)	10	8,00
10	6589551,49	299839,59	Ikke spesifisert	Offentlig godkjent grensemerke	96 GPS kinematisk (Real time kinematic)	10	-60,00
11	6589547,82	299840,66	Ikke spesifisert	Offentlig godkjent grensemerke	96 GPS kinematisk (Real time kinematic)	10	