

Matrikkelkart og -rapport (tilsvarende målebrev)

Matrikkelenhets registerbetegnelse og adresse

Matrikkelenhets:	Gårdsnr 35, Bruksnr 67	Kommune:	1146 Tysvær
Adresse:		Grunnkrets:	214 Hundsnes
Veiadresse:	Hundsnesvegen 725, gatenr 1133	Valgkrets:	4 Tysværvåg
	5566 Hervik	Kirkesogn:	6050901 Tysvær
Oppdatert:	10.01.2013		

Matrikelopplysninger

Matrikel:

Type:	Best. grunneiendom	Tinglyst:	Ja	Landbruk:	Nei
Bruksnavn:		Matrikkelført:	Ja	Antall teiger:	1
Etableringsdato:	03.01.2011	Har festegrund:	Nei	Seksjonert:	Nei
Areal:	635,1 kvm	Skyld:			
Arealkilde:	Beregnet Areal				
Arealmerknad:					

Om fullstendighet og nøyaktighet i matrikelutskriften:

Ambita tar forbehold om at informasjon som hentes fra Matrikkelen kan avvike fra de faktiske forhold, og at grensepunkter mv. kan mangle helt eller delvis eller være feil registrert i Matrikkelen. Ambitas Matrikelutskrift viser arealet som er en geometrisk beregning basert på eiendommens grenselinjer. I de tilfeller grensene er markert som fiktive brukes i stedet oppgitt areal hvis dette finnes i Matrikkelen. Ambita er ikke ansvarlig for tap som oppstår som følge av feil i Matrikelutskriften.

Ikke tinglyst eierforhold:

Ingen ikke tinglyste eierforhold registrert på matrikkelenheten.

Kulturminner:

Ingen kulturminner registrert på matrikkelenheten.

I Matrikkelen fremgår kun informasjon om fredet kulturminne der det er registrert i Riksantikvarens arkiv på eiendom og bygning. Kulturminner som ikke er registrert i Matrikkelen kan dermed allikevel forekomme på eiendommen. Merk at disse opplysningene ikke omfatter informasjon om eventuell verning / verneklasse for eiendom eller bygningssmasse.

Grunnforurensing:

Ingen grunnforurensing registrert på matrikkelenheten.

I Matrikkelen fremgår kun informasjon om grunnforurensning som eventuelt er registrert på eiendommen i forurensningsmyndighetenes arkiver. Grunnforurensning som ikke er registrert kan dermed allikevel forekomme på eiendommen.

Klage på vedtak i Matrikkelen:

Ingen klage registrert på matrikkelenheten.

Forretninger:

Type	Dato	Rolle	Matrikkel	Arealendring	
Oppmålingsforretning	Forretning:	15.12.2010	Avgiver	1146/35/2	-635,1
	Matrikkelført:	30.12.2010	Berørt	1146/35/63	0,0
		Mottaker	1146/35/67	635,1	

Bebyggelsens arealer mv., antall boenheter

Matrikkelenheten har ikke registrert bygning.

Oversiktskart

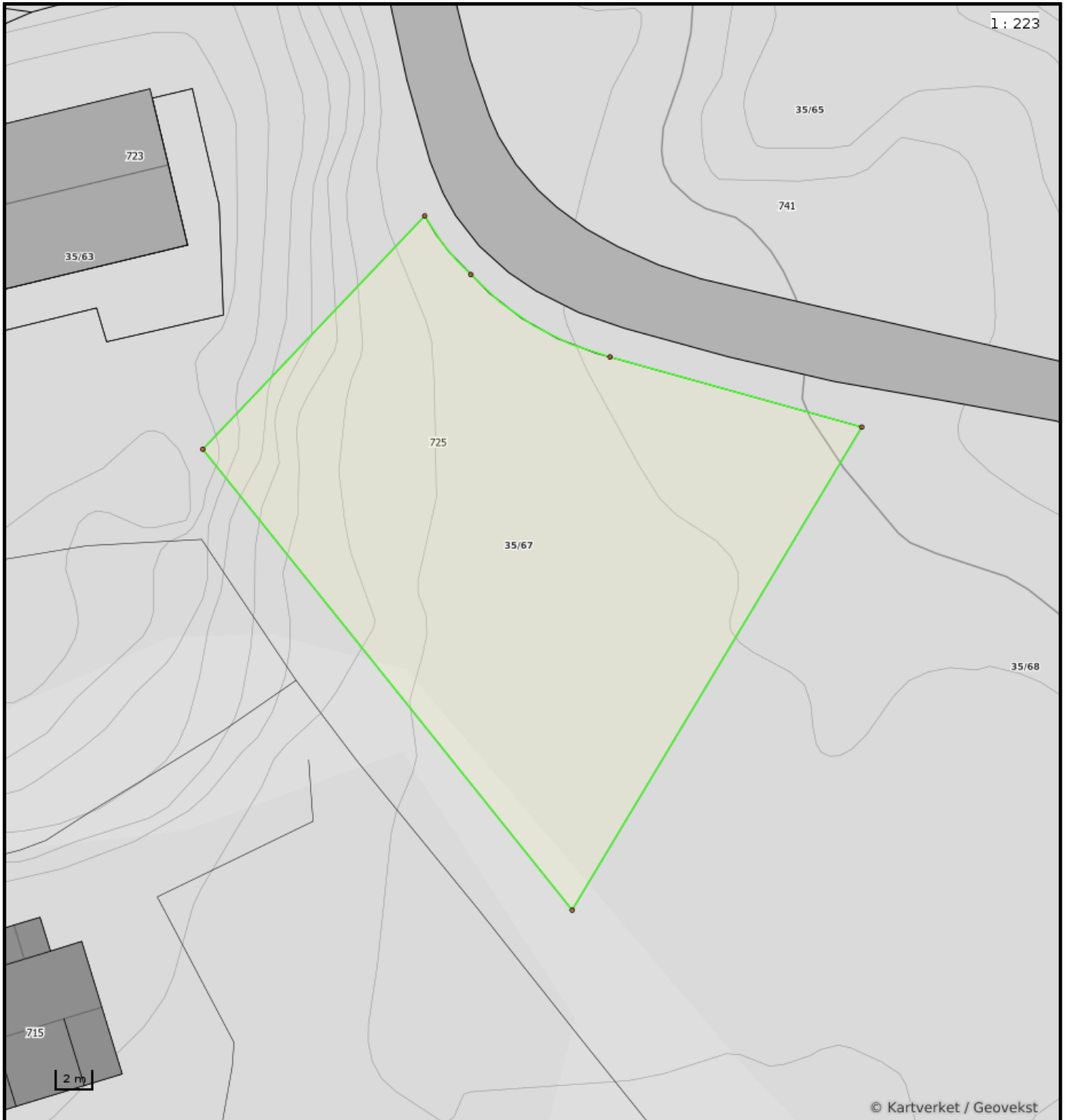

Nøyaktighet (standardavvik)

- | | |
|---|---|
| — 10 cm eller mindre | — 201 – 500 cm |
| — 11 - 30 cm. | — Over 500 cm |
| — 31 – 200 cm | — Ikke angitt |

Hjelpelinjer

- | | |
|--|--------------------------|
| - - - Vannkant | Fiktiv / Teigdeler |
| - - - Veikant | Punktfeste |

Symboler

- | |
|--|
| ○ Bygningspunkt |
| △ Sefrak kulturminne |
| <small>se ambita.com/sefrak for fargeforklaring</small> |

Teig 1 (Hovedteig)

35/65

1:167

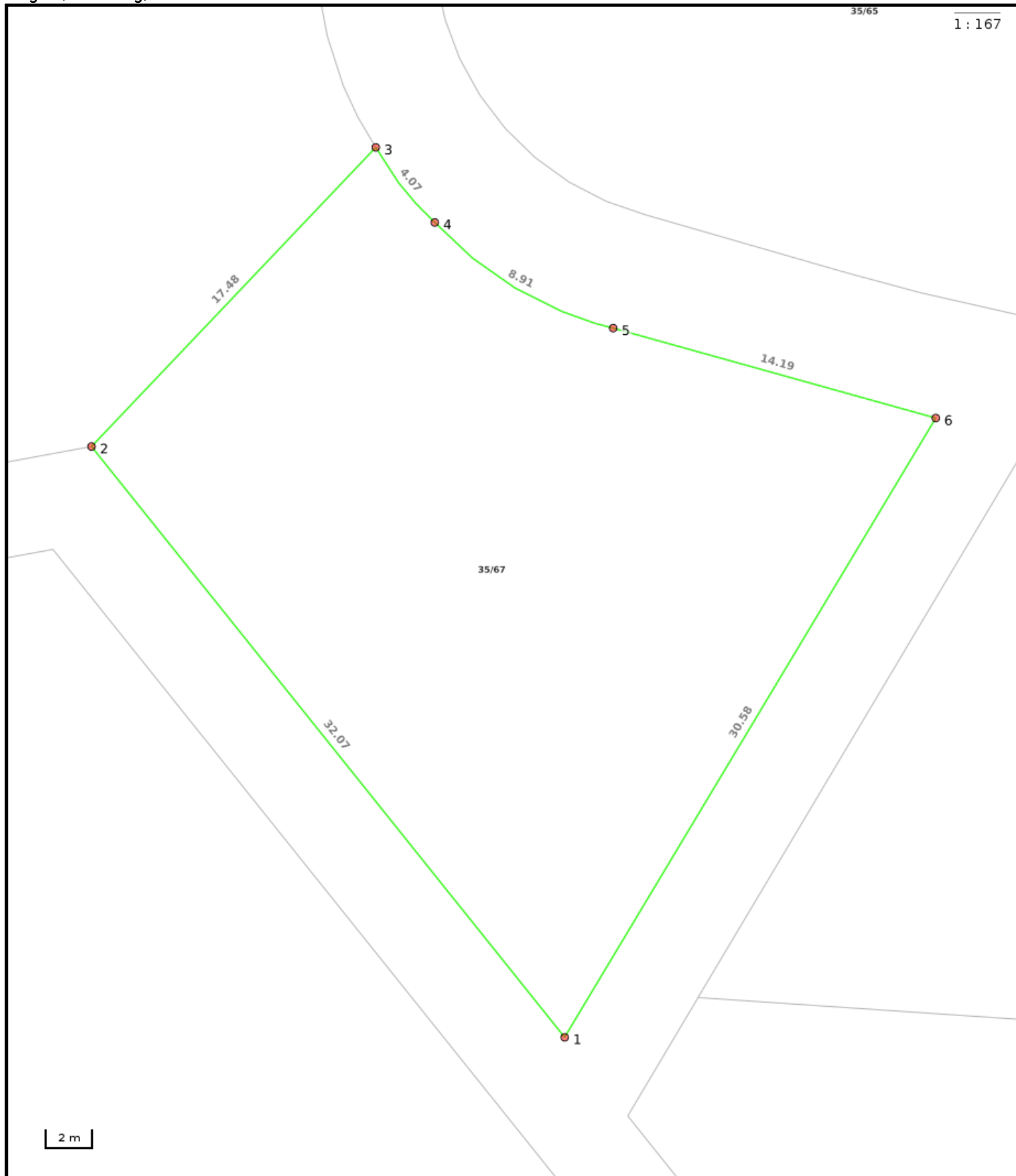

Nøyaktighet (standardavvik)

- | | |
|---|---|
| — 10 cm eller mindre | — 201 – 500 cm |
| — 11 - 30 cm. | — Over 500 cm |
| — 31 – 200 cm | — Ikke angitt |

Hjelpelinjer

- | | |
|--|--------------------------|
| - - Vannkant | Fiktiv / Teigdeler |
| - - - - - Veikant | Punktreste |

Symboler

- | |
|--|
| ○ Bygningspunkt |
| ▲ Sefrak kulturminne
<small>se ambita.com/sefrak for fargeforklaring</small> |

Areal og koordinater**Areal:** 635,10m²**Arealmerknad:****Koordinatsystem:** EUREF89 UTM sone 32**Ytre avgrensing**

Punkt	Nord	Øst	Lengde ¹	Målemetode	Nøyaktighet	Radius	Merke nedsatt i	Hjelpelinje	Grensepunkttype
1	6 586 990,45	307 184,93	32,07m	GPS kinematisk (Real time kinematic)	10		Ikke spesifisert	Nei	Grensepåle
2	6 587 013,56	307 162,70	17,48m	GPS kinematisk (Real time kinematic)	10		Ikke spesifisert	Nei	Grensepåle
3	6 587 027,27	307 173,55	4,07m	GPS kinematisk (Real time kinematic)	10	-12,00	Ikke spesifisert	Nei	Grensepåle
4	6 587 024,33	307 176,33	8,91m	GPS kinematisk (Real time kinematic)	10	-15,00	Ikke spesifisert	Nei	Grensepåle
5	6 587 020,55	307 184,26	14,19m	GPS kinematisk (Real time kinematic)	10		Ikke spesifisert	Nei	Grensepåle
6	6 587 017,99	307 198,22	30,58m	GPS kinematisk (Real time kinematic)	10		Ikke spesifisert	Nei	Grensepåle

[¹] Lengden fra punktet til neste punkt i rekken.